

İsfahan İlâhi

" YANDIM YAKILDIM BEN NÂR-I AŞKA "

GÜFTE: ŞEYH SÜLEYMAN EF.
BESTE: DEDE EFENDİ

USÛL: SOFYAN



- 1- YAN DIM YA KIL DIM _____ BEN NÂ RI AŞ KA _____
2- BEZ Mİ E LEST DEN _____ MES TO LUP GEL DİM _____
3- HİZ ME Tİ ŞEY HE _____ KUL LUK E DE GÖR _____
4- E NEL HAK SIR RİN _____ ÇÜN KIL DİM A YAN _____
5- Nİ CE SÜ LEY MAN _____ GEL Dİ Cİ HÂ NE _____

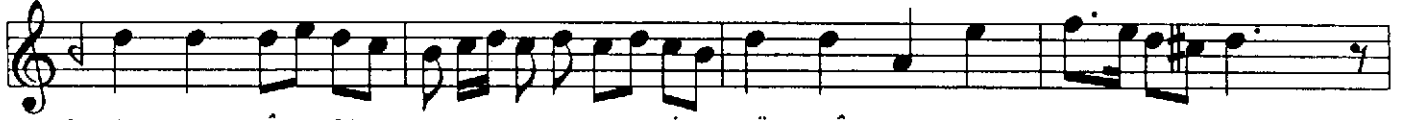

- 1- AN DE LİB OL _____ DUM _____ EFEN DİM GÜL ZÂ RI AŞ KA _____
2- BEN BEN DE OL _____ DUM _____ EFEN DİM HÜN KÂ RI AŞ KA _____
3- MAH REM O LUR _____ SUN _____ EFEN DİM ES RÂ RI AŞ KA _____
4- MAN SÜ RU OL _____ DUM _____ EFEN DİM BEN DÂ RI AŞ KA _____
5- BEN SÜ LEY MÂ _____ NİM _____ EFEN DİM SER DÂ RI AŞ KA _____



- 1- AN DE LİB OL _____ DUM _____ EFEN DİM GÜL ZÂ RI AŞ KA _____
2- BEN BEN DE OL _____ DUM _____ EFEN DİM HÜN KÂ RI AŞ KA _____
3- MAH REM O LUR _____ SUN _____ EFEN DİM ES RÂ RI AŞ KA _____
4- MAN SÜ RU OL _____ DUM _____ EFEN DİM BEN DÂ RI AŞ KA _____
5- BEN SÜ LEY MÂ _____ NİM _____ EFEN DİM SER DÂ RI AŞ KA _____



- 5- SER DÂ RI AŞ KA _____ F.Şatıroğlu

1-
YANDIM YAKILDIM
BEN NÂR-I AŞKA
ANDELİB OLDUM
GÜLZÂR-I AŞKA

2-
BEZM-İ EZELDEN
MEST OLUP GELDİM
BEN BENDE OLDUM
HÜNKÂR-I AŞKA

3-
HİZMET-İ ŞEYHE
KULLUK EDEGÖR
MAHREM OLURSUN
ESRÂR-I AŞKA

4-
ENELHAK SIRRIN
ÇÜN KILDIM AYAN
MANSÛRU OLDUM
BEN DÂR-I AŞKA

5-
NİCE SÜLEYMAN
GELDİ CİHÂNE
BEN SÜLEYMÂN'IM
SERDÂR-I AŞKA